

SEKTÖR AKADEMİ İSG

- Gerçeğe Uygun Deneme Sınavı 15

- Tüm Konular

(10.01.2024 - GÜNCELLENMİŞTİR.)

1-Aşağıdakilerden hangisi Diğer Sağlık Personeli olamaz?

- A-Hemşire
B-Sağlık memuru
C-Acil tıp teknisyeni
D-Çevre Sağlığı Teknisyeni
E-Dış teknisyeni

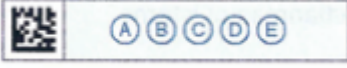

2-Aşağıdakilerden hangisi ya da hangileri İş Güvenliği Uzmanı olamaz?

- I. Kimyager
II. Ziraat Mühendisi
III. Çalışma Ekonomisi Mezunu

- A- Yalnız III
B- Yalnız I
C- I ve II
D- I ve III
E- I, II ve III

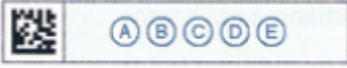

3-"İŞYERİ HEKİMİ VE DİĞER SAĞLIK PERSONELİNİN GÖREV, YETKİ, SORUMLULUK VE EĞİTİMLERİ HAKKINDA YÖNETMELİK" e göre eğitim kurumlarında görev alacak **Mesul Müdür ile ilgili hangi ifade yanlıştır?**

- A-Eğitim kurumlarının iş ve işlemlerinden Bakanlığa karşı sorumludur.
B-Eğitici belgesine sahip iş yeri hekimi olabilir.
C-A sınıfı İş Güvenliği Uzmanıysa eğitici belgesi aranmaz.
D-Eğitici belgesine sahip iş güvenliği uzmanı olabilir.
E-Tam süreli istihdam edilmelidir.

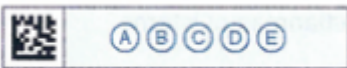

4-Aşağıdakilerden hangisi İşyeri Hekimliği belgesine sahip olabilme şartlarından değildir?

A-İşyeri hekimliği eğitim programını tamamlayan ve eğitim sonunda Bakanlıkça yapılacak veya yaptırılacak işyeri hekimliği sınavında başarılı olan hekimler

B-İş sağlığı veya iş sağlığı ve güvenliği bilim uzmanı unvanına sahip olan Bakanlıkça yapılacak veya yaptırılacak işyeri hekimliği sınavında başarılı olan hekimler

C-Hekimlik diplomasına sahip iş sağlığı, iş sağlığı ve güvenliği bilim doktorlarına, iş sağlığı ve güvenliği alanında yardımcılık süresi dahil en az sekiz yıl teftiş yapmış olan hekim iş müfettişlerine, Genel Müdürlük ve bağlı birimlerinde iş sağlığı ve güvenliği alanında en az sekiz yıl fiilen çalışmış hekimler

D-İş ve meslek hastalıkları yan dal uzmanlığını alan hekimler

E-Kamuda en az 15 yıl çalışmış hekimler



5-Benzin buharlarının ısı kaynağı ile birleştiğinde verdiği ilk reaksiyon aşağıdaki yanma çeşitlerinden hangisidir?

- A-Kendi kendine yanma
B- Yavaş yanma
C-Patlama
D- Detonasyon
E-Parlama



11- Ülkemizde 1960 yılından itibaren "Benzen" in sebep olduğu kan hastalıkları ve özellikle lösemi sorunu üzerinde çalışmaya başlayan, 1974'de "Leukemia in Shoeworkers Exposed Chronically to Benzene" isimli yazısı ile ABD'de benzenin yasal sınır değerinin 1 ppm'e düşürülmesini sağlamış ve bu önemli buluşu ile dünya iş sağlığı ve güvenliği literatürüne geçen bilim adamımız kimdir?

- A-Gazi YAŞARGİL B- Prof.Dr. Ömer ÖZKAN
C-Prof. Dr. Muzaffer AKSOY D- Nejat VEZİROĞLU
E- Prof. Dr. Hande ÖZDİNLER



12- Aşağıdakilerden hangisi işyerlerinde kullanılan tezgah üstü dairesel testere kullanımı sırasında ortaya çıkacak tehlikelerden sayılamaz?

- A- Keskin yüzeyler B- Elektrik
C- Gürültü D- Dermatit
E- Ahşap tozu

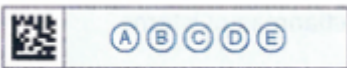

13- Aşağıdakilerden hangisi **basit boğucu gazlardan değildir**?

- A-Karbondioksit (CO₂) B- Karbon monoksit (CO)
C- Metan D- Azot
E- Propan

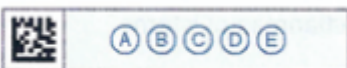

14- " Rızık ve Riscum " kökeni ile birçok dillerde farklı anlamları ifade eden "RİSK" kelimesinin kökeninin sırasıyla hangi dillerden geldiği söylenir?

- A- Arapça-Latince
B- Farsça-İngilizce
C- Yunanca-Farsça
D- İngilizce-Rusça
E- Latince-Farsça



15- İŞ SAĞLIĞI VE GÜVENLİĞİ HİZMETLERİ YÖNETMELİĞİ **eklerinde yer alan bilgilerde aşağıdakilerden hangisi yoktur?**

- A-OSGB'LERDE BULUNACAK ASGARİ MALZEME LİSTESİ
B-İSGB 'LERDE BULUNACAK ASGARİ MALZEME LİSTESİ
C-İSGB TABELA ÖRNEĞİ
D-OSGB YETKİ BELGESİ ÖRNEĞİ
E-OSGB İHTAR TABLOSU

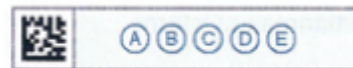

16- Uluslararası yardımın yapıldığı afet ve acil durumlarda koordinasyon görevini yürüten Birleşmiş Milletler Sekreteryası içinde yer alan kurumun kısaltması aşağıdakilerden hangisidir?

- A- OCHA B- NEBOSH
C- OSHA D- IOSH
E- WHO

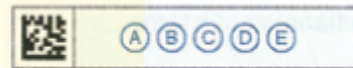

17-4857 sayılı İş Kanununa göre; mazeret izni ile ilgili aşağıdaki ifadelerden hangisi **yanlıştır**?

A-Evlenmesi durumunda 3 gün ücretli izin verilir.

B- Anne veya babasının ölümü durumunda 3 gün ücretli izin verilir.

C- Taşınma durumunda 1 gün ücretli izin verilir.

D-Eşinin doğum yapması durumunda 5 gün ücretli izin verilir.

E- Eşinin veya kardeşinin ölümü halinde 3 gün ücretli izin verilir.

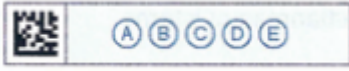

18-Aşağıdakilerden hangisi iş kazası sonrası sigortalanabilen maliyetlerden **değildir**?

A-Kazalıya ödenen tazminat

B-Tıbbi maliyetler

C-Zarar gören makine ya da tesisin maliyeti

D-Ticari itibar kaybı

E-Hukuk davaları maliyetleri



19-Bir çalışanın görevini Sağlık ve Güvenlik riski oluşturmadan yerine getirecek biçimde yeterli eğitim, bilgi, deneyim ve kabiliyete sahip olması anlamına gelen ifade hangisidir?

A- Başarılı

B- Yetkin

C- Güvenli

D- Becerikli

E- Tahsilli



20-Aşağıdakilerden hangisi bir işyerinde güvenlik kültürünü artırmak için yapılacak faaliyetlerden **değildir**?

A-İşveren vekili ve çalışanlar arasında yapılan istişare toplantıları

B-Açık politikalar

C-Posterler- bilgilendirme kitapçıkları

D-İyi liderlik uygulamaları

E-Mevzuata uygun toplu koruma önlemleri

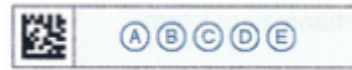

21-Risk değerlendirme çalışmalarının 5 temel adımından son adım aşağıdakilerden hangisidir?

A-Gözden geçirme ve güncelleme

B-Önemli bulguları kaydedip, uygulamaya almak

C-Risklerin değerlendirilmesi

D-Zarar göreceklere belirlenmesi

E-Tehlikelerin belirlenmesi

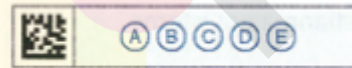

22-Aşağıdakilerden hangisi Kalitatif(Nitel) Risk Değerlendirme metotlarından biri değildir?

- A-Hazop B-FMEA C-What if
D-L tipi Matris E-Check list

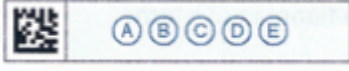

23-“YERALTI MADEN İŞYERLERİNDE KURULACAK SIĞINMA ODALARI HAKKINDA TEBLİĞ” e göre; Sığınma odalarının kullanılması durumunda içinde bulunan kişilere en az kaç saat yetebilecek solunabilir hava sağlanır?

- A- 36 B- 48
C- 72 D- 24
E- 12



24-Aşağıdakilerden hangileri Epidemiyolojinin temel kullanım amaçlarındandır?

- I. Hastalıkların nedenlerinin ortaya konması
II. Toplumların sağlık durumlarının ortaya konması
III. Sağlık alanında yapılan müdahalelerin etkinliğinin araştırılması

- A- Yalnız III B- Yalnız II
C- I ve II D- I ve III
E- I, II ve III

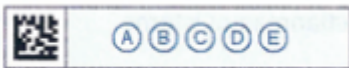

25-Uluslararası araştırmalara göre mesleki nedenli ölümler Dünyadaki tüm ölümlerin yaklaşık % kaçına denk gelmektedir?

- A- %3,9 B- %0,2 C- %16
D- %0,60 E- %42



26-Aşağıdaki madde formlarından hangisi en düşük zehirlenme olasılığına sahip olan formdur?

- A-Gaz B-Sıvı C-Katı
D-Toz E-Buhar



27-Aşağıda belirtilenlerden hangileri gıda zehirlenmesinin tipik bulguları arasındadır?

- I. Kusma
II. Ateş
III. İshal
IV. Karın ağrısı

- A- Yalnız III B- I ve II
C- I, III ve IV D- I, II ve III
E- I, II, III ve IV

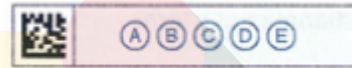

28- Kimyasal etkenler sonucu kadınlarda üreme sağlığı ile ilgili hastalıkların en sık görüldüğü sektör aşağıdakilerden hangisidir?

- A-İnşaat B-Tarım C-Lojistik
D-Turizm E-Ormancılık

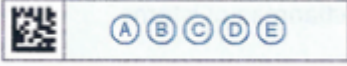

29- Risk değerlendirme çalışmalarının 5 temel adımından ilk adım aşağıdakilerden hangisidir?

- A-Gözden geçirme ve güncelleme
B-Önemli bulguları kaydedip, uygulamaya almak
C-Risklerin değerlendirilmesi
D-Zarar göreceklelerin belirlenmesi
E-Tehlikelerin belirlenmesi

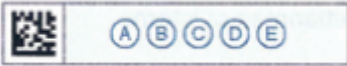

30- Ergonominin Türk Dil Kurumunu da girdiği şekli ile Türkçe karşılığı aşağıdakilerden hangisidir?

- A-İş Verimliliği B- İş-Beden Bilimi
C-İşbilimi D-İş Yapma Bilimi
E-Antropometri

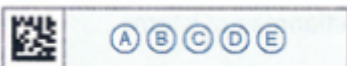

31- Aşağıda belirtilen meslek hastalıklarında hangisi ya da hangileri **etken kesilse de hastalığın ilerleyebileceği hastalıklardan değildir?**

- I. Pnömokonyozlar
II. Mesleki kanserler
III. Mesleki cilt hastalıkları

- A-Yalnız I B-Yalnız III C- I ve III
D- I ve II E-I,II ve III



32-'ÇALIŞANLARIN GÜRÜLTÜ İLE İLGİLİ RİSKLERDEN KORUNMALARINA DAİR YÖNETMELİK" e göre; işveren tarafından sağlanan kulak koruyucular hakkında aşağıdakilerden hangisi ya da hangileri doğrudur?

- I. İşitme ile ilgili riski ortadan kaldıracak veya en aza indirecek şekilde seçilir.
II. Çalışanlar tarafından doğru kullanılır ve korunur.
III. Çalışana tam olarak uyar.
IV. Hijyenik şartların gerektirdiği durumlarda çalışanlar ortak kullanır.

- A- Yalnız II B- Yalnız IV
C- III ve IV D- II ve IV
E- I, II ve III

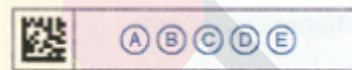

33-Güncel mevzuatımıza göre; aşağıdakilerden hangisi iş sağlığı ve güvenliği yönünden risk değerlendirmesi yapmak veya yaptırmakla yükümlüdür.

- A- İşveren
B- Çalışan temsilcisi
C- İş Güvenliği Uzmanı
D- İşyeri hekimi
E- OSGB

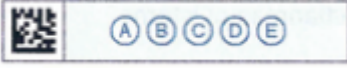

34- Yapı işlerinde; asma iskelelerde çalışmalarla ilgili aşağıdaki ifadelerden hangisi **yanlıştır**?

- A-Asma iskelenin azami taşıma kapasitesi mutlaka bilinmelidir.
B-Her çalışan için ayrı dikey yaşam hattı oluşturulmalıdır.
C-En fazla 1 kişi çalışmalıdır.
D- Düşüş durdurucular kullanılmalıdır.
E- Tüm ekipmanlar her çalışma öncesi kontrol edilmelidir.

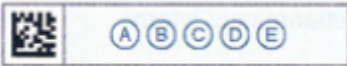

35- Uçucu organik bileşenler için kullanılan kısaltma aşağıdakilerden hangisidir?

- A-UEL
B-VOC
C-TLV
D-STEL
E-LEL

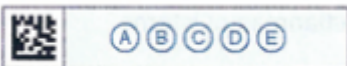

36-"BÜYÜK ENDÜSTRİYEL KAZALARIN ÖNLENMESİ VE ETKİLERİNİN AZALTILMASI HAKKINDA YÖNETMELİK" hangi Bakanlık ya da Bakanlıklarca hazırlanmıştır?

- A-Aile, Çalışma ve Sosyal Hizmetler Bakanlığı
B-Çevre ve Şehircilik Bakanlığı
C-Aile, Çalışma ve Sosyal Hizmetler Bakanlığı ile Çevre ve Şehircilik Bakanlığınca müştereken
D-Sağlık Bakanlığı
E-Aile, Çalışma ve Sosyal Hizmetler Bakanlığı ile Sağlık Bakanlığınca müştereken



37-Kapalı alanlarda aşağıda belirtilen gazlardan hangileri havadan hafif **değildir**?

- I. Metan
II. Oksijen
III. Hidrojen
IV. Karbonmonoksit

- A- Yalnız II
B- Yalnız IV
C- III ve IV
D- II ve IV
E- I, II ve III

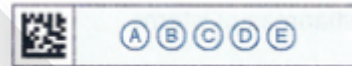

38-Aşağıdakilerden hangisi "ÇALIŞANLARIN İŞ SAĞLIĞI VE GÜVENLİĞİ EĞİTİMLERİNİN USUL VE ESASLARI HAKKINDA YÖNETMELİK" ekinde yer alan eğitim konularından **değildir**?

- A- İş kazası ve meslek hastalığından doğan hukuki sonuçlar
B- Yüksekte güvenli çalışma
C- İş kazalarının sebepleri ve korunma prensipleri ile tekniklerinin uygulanması
D- Hastalıktan korunma prensipleri ve korunma tekniklerinin uygulanması
E- İş sağlığı ve güvenliği genel kuralları ve güvenlik kültürü



39-Aşağıdakilerden hangisi 6331 sayılı İş Sağlığı ve Güvenliği Kanunu kapsamında çıkartılan bir yönetmelik **değildir**?

- A- MADEN İŞYERLERİNDE İŞ SAĞLIĞI VE GÜVENLİĞİ YÖNETMELİĞİ
B- İŞ SAĞLIĞI VE GÜVENLİĞİ RİSK DEĞERLENDİRMESİ YÖNETMELİĞİ
C- İŞ SAĞLIĞI VE GÜVENLİĞİ KURULLARI HAKKINDA YÖNETMELİK
D- İŞ SAĞLIĞI VE GÜVENLİĞİ HİZMETLERİ YÖNETMELİĞİ
E- KİŞİSEL KORUYUCU DONANIM YÖNETMELİĞİ

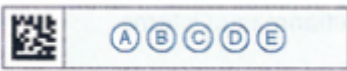

40- Deneme süreli iş sözleşmesinde deneme süresi toplu iş sözleşmesiyle kaç aya kadar uzatılabilir?

- A-3 B-4 C-5
D-6 E-8

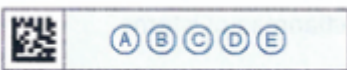

41- Hukukta yürürlükten kaldırılan, varlığı kaldırılan ve/veya kapatılan manasına gelen terim aşağıdakilerden hangisidir?

- A-Eski hüküm B- Mülga
C-Müstafi D-Değişik ibare
E-Ek cümle

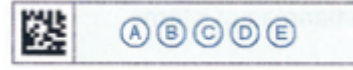

42- Aşağıda belirtilen işlerden hangisi ya da hangilerinde mutlaka iş izin sistemi uygulanmalıdır?

- I. Sıcak işler(Ateşli çalışma)
II. Havai elektrik hatlarında çalışma
III. Kazı işleri
IV. Depolama işleri

- A-Yalnız I B- II,III ve IV C- I , II ve III
D- II ve III E-I,II , III ve IV



43-"ULUSAL BAYRAM VE GENEL TATİLLER HAKKINDA KANUN" hükümlerine göre **aşağıdakilerden hangisi genel tatil günleri arasında değildir**?

- A-15 temmuz B- 1 mayıs
C-29 ekim D- 1 ocak
E- 30 ağustos

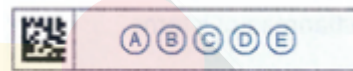

44- Aşağıdakilerden hangisi ya da hangileri yüksekte çalışmalarda mutlaka kullanılacak kişisel koruyucu donanımlardandır?

- I. Paraşütçü tip emniyet kemeri
- II. Çelik burunlu ayakkabı
- III. Çene bantlı baret

A-Yalnız I

B- I ve III

C- I ve II

D-Yalnız II

E-I,II ve III



45-Aşağıdakilerden hangisi 4857 sayılı İş Kanunu hükümlerine dayanılarak hazırlanan yönetmeliklerden **değildir**?

A-TEHLİKELİ VE ÇOK TEHLİKELİ SINIFTA YER ALAN İŞLERDE ÇALIŞTIRILACAKLARIN MESLEKİ EĞİTİMLERİNE DAİR YÖNETMELİK

B-ALT İŞVERENLİK YÖNETMELİĞİ

C-ASGARİ ÜCRET YÖNETMELİĞİ

D-ÇOCUK VE GENÇ İŞÇİLERİN ÇALIŞTIRILMA USUL VE ESASLARI HAKKINDA YÖNETMELİK

E-SANAYİ, TİCARET, TARIM VE ORMAN İŞLERİNDEN SAYILAN İŞLERE İLİŞKİN YÖNETMELİK

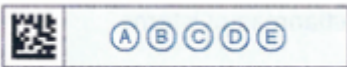

46-“KİŞİSEL KORUYUCU DONANIMLARIN İŞYERLERİNDE KULLANILMASI HAKKINDA YÖNETMELİK” e göre; aşağıdakilerden hangileri kişisel koruyucu donanım sınıfına girer?

- I. Koruyucu kremler
- II. Termal giysi
- III. Cankurtaran yelekleri
- IV. Antistatik ayakkabı

A-Yalnız IV

B- II,III ve IV

C- I , II ve III

D- II ve IV

E-I,II , III ve IV

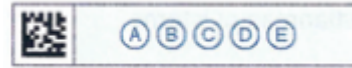

47-İlk Yardım Yönetmeliğine göre; İlk Yardımcı Eğitimi sonunda katılımcıların başarılı sayılmaları için, teorik ve uygulamalı sınavların her birinden, 100 tam puan üzerinden en az kaç puan almış olmaları şartı aranır?

A-60

B-85

C-45

D-70

E-50



48-“İŞYERLERİNDE ACİL DURUMLAR HAKKINDA YÖNETMELİK” e göre; destek elemanlarının görevlendirilmesi ile ilgili aşağıdakilerden hangisi **yanlıştır**?

A-İşveren, ilkyardım konusunda İlkyardım Yönetmeliği esaslarına göre destek elemanı görevlendirir.

B-İşveren tarafından acil durumlarda ekipler arası gerekli koordinasyonu sağlamak üzere çalışanları arasından bir sorumlu görevlendirilir.

C-10’dan az çalışanı olan ve az tehlikeli sınıfta yer alan işyerlerinde belirtilen yükümlülüğü yerine getirmek üzere bir kişi görevlendirilmesi yeterlidir.

D-Her konu için birden fazla çalışanın görevlendirilmesi gereken işyerlerinde bu çalışanlar konularına göre ekipler halinde koordineli olarak görev yapar. Her ekipte bir ekip başı bulunur.

E-Görevlendirilecek çalışanların hesabında tehlike sınıfı dikkate alınmaz.



49-“İŞYERİ HEKİMİ VE DİĞER SAĞLIK PERSONELİNİN GÖREV, YETKİ, SORUMLULUK VE EĞİTİMLERİ HAKKINDA YÖNETMELİK” e göre aşağıdakilerden hangisi işyeri hekiminin temel görevlerinden **değildir**?

A-Rehberlik

B-Risk değerlendirilmesi

C-Sağlık gözetimi

D-İlaç yazmak

E-Eğitim, bilgilendirme ve kayıt

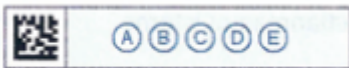

50-“İŞ SAĞLIĞI VE GÜVENLİĞİ RISK DEĞERLENDİRMESİ YÖNETMELİĞİ” içeriğinden aşağıda belirtilen bilgilerden hangisine **ulaşamaz**?

A-Risk değerlendirme ekibinde kimler olduğu

B-Risk kontrol adımları

C-Risk değerlendirme çalışmasının yenilenme süreleri

D-Risk analizini hangi metotla yapılacağı

E-Risk değerlendirme dokümantasyonunun nasıl yapılacağı

